

Bulletin d'information 2

22 avril 2024

La dernière nationale N1 de Classique 2024, co-organisées par les clubs de Grenoble Alpes Canoë-Kayak (Isère) et le Champsaur Canoë-Kayak (Hautes-Alpes), aura lieu sur le parcours naturel du Drac **les 04 et 05 mai 2024**.

Dates :

Samedi 04 mai et dimanche 05 mai 2024

Officiels :

R1 : Mathias Gerard

Juge arbitre : Boris Meissner

Gestionnaire informatique : Lionel Fraisse

Situation :

En bordure de la RN 85 dite "Route Napoléon", sur les communes de Saint Bonnet en Champsaur, La Fare en Champsaur, Le Noyer, Poligny, Aubessagne.

Département : Hautes-Alpes (05)

Le Drac est un affluent de l'Isère, il est formé du Drac Blanc venant de Champoléon et du Drac Noir venant d'Orcière qui se rejoignent en amont de Pont du Fossé. Le Drac est navigable en débit naturel dans toute sa partie haut alpine soit 40 km de la classe II à la classe V.

Parcours : (voir carte)

Pré-départ (embarquement obligatoire) : L'embarquement est obligatoire au niveau du pré-départ, en aval ou amont de la glissière à St Bonnet. L'état du parking de départ, qui a eu des modifications avec les crues de fin 2023, ne permet pas son utilisation pour les navettes.

Départ : au niveau du confluent avec la Séveraissette rive gauche (commune de Poligny). L'emplacement exact de la cellule dépendra du niveau d'eau.

Arrivée : pont de la Guinguette (RN85), sur les communes du Noyer et de Chauffayer. La cellule sera placée 50 mètres en amont du pont. Le débarquement se fera rive droite juste en aval du pont.

Caractéristiques du parcours

- longueur : 5 km
- pente : 80 mètres de dénivelé négatif
- débit naturel entre 20 à 50m³ à cette époque
- difficulté : classe III+ IV- (gravières, trains de vagues, rouleaux puissants et rapides)

NB : la route RN85 suit le Drac sur la totalité du parcours en rive gauche

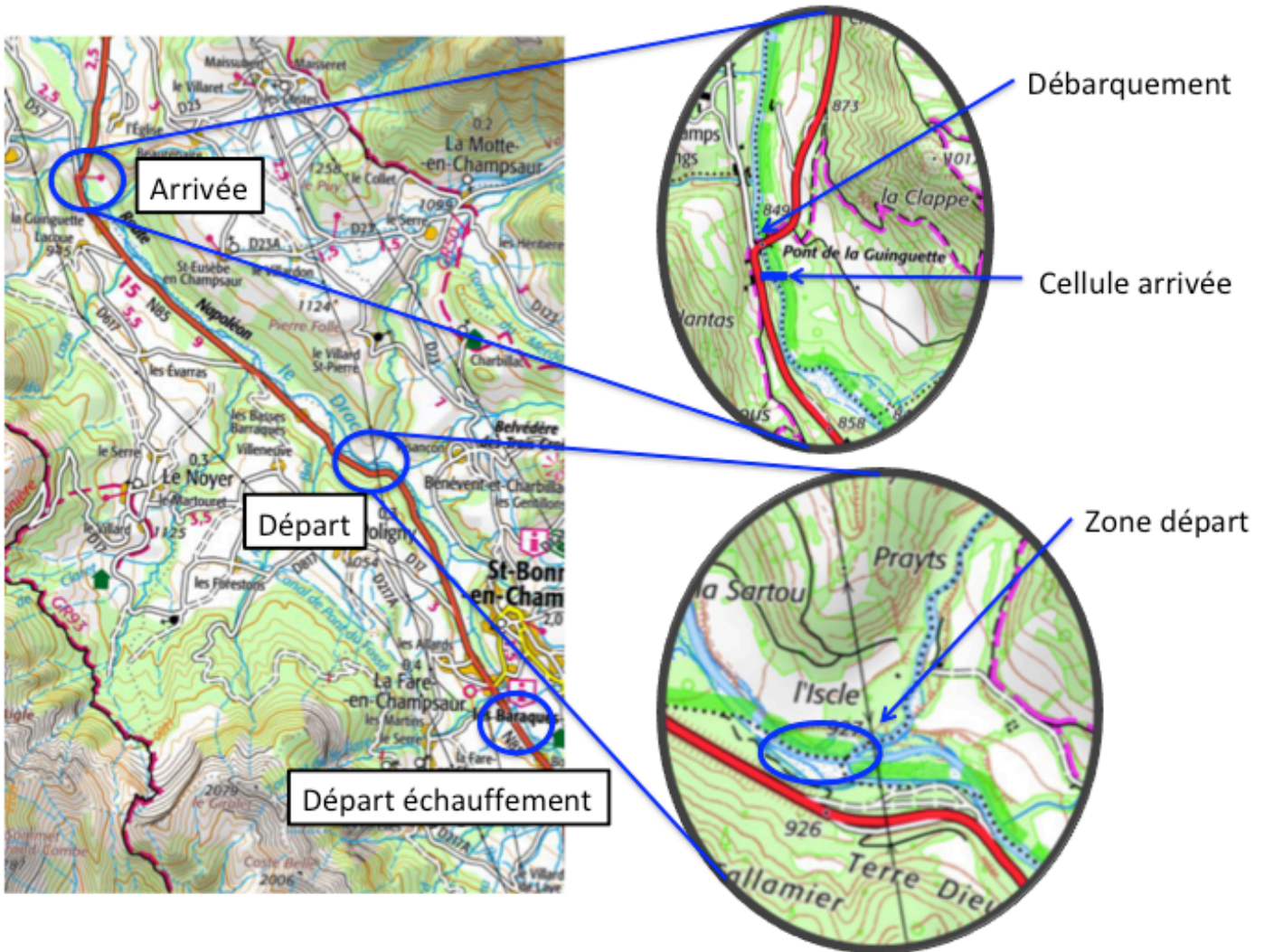

Zone d'embarquement

Utilisation du parking de la base de raft pour embarquer en aval de la glissière

!! danger juste avant le départ course, au niveau du chemin d'accès en partie effondré lors des crues fin 2023, où les ouvrages de la route (barres de fer) sont apparents rive gauche. Pas de difficulté à éviter

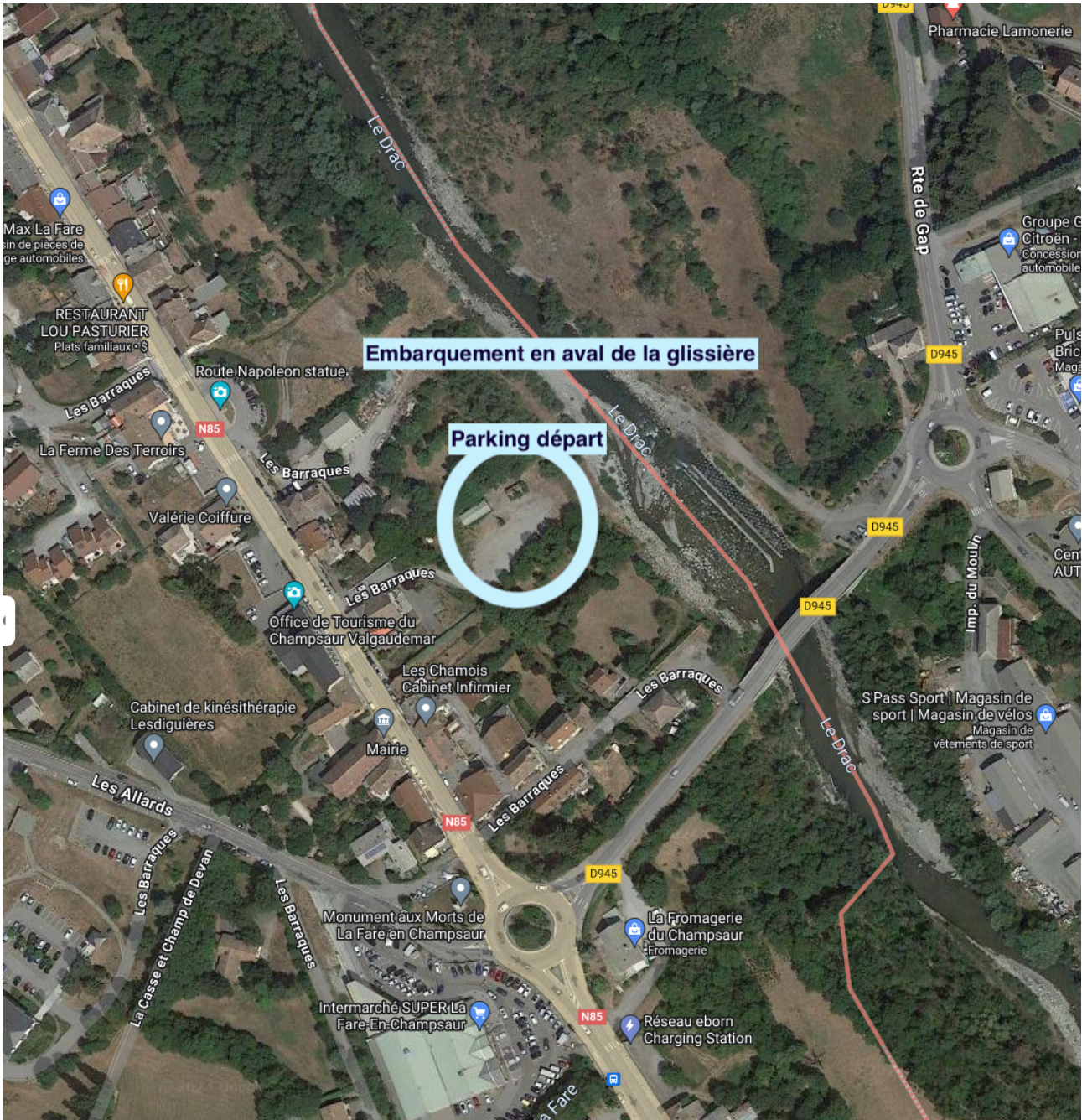

Programme :

Samedi 04 mai :

- entraînements libres (sécurité en place)
- 17h00 à 18h00 : distribution des dossards à l'arrivée
- 18h00 : réunion des chefs d'équipes à l'arrivée

Dimanche 05 mai :

- 11h00: premier départ

Entraînement et sécurité :

Sur ce parcours, le Drac est de classe III+, IV- suivant le niveau d'eau. La rivière est de type alpine avec une eau fraîche. Les tenues vestimentaires de navigation doivent être en adéquation.

Contact :

Contact local : Chantal Raul (présidente du club de Champsaur) : chantal@3ck.fr

06 36 71 93 20

R1 : Mathias GERARD, mathias.gerard@gmail.com, 06 79 97 00 94

Restauration

Buvette à l'arrivée avec le restaurant/pizza O'Drac Miam

Hébergement

Renseignements et réservations :

Maison du Tourisme du Champsaur & Valgaudemar

<http://www.champsaur-valgaudemar.com>

Tél. : 04 92 49 09 35

SITUATION

Les vallées du Champsaur et du Valgaudemar se situent dans le département des Hautes-Alpes en bordure du Parc national des Écrins, à 20 km au Nord de Gap, à 100 km au sud de Grenoble et à 200 km au nord de Marseille.