

CANOË KAYAK SLALOM KAYAK CROSS

30 MARS
01 AVRIL
2024

COUPE DE FRANCE
NATIONALE I

STADE NAUTIQUE OLYMPIQUE D'ÎLE-DE-FRANCE
VAIRES-SUR-MARNE



COMITÉ
ÎLE-DE-FRANCE



INFORMATIONS GÉNÉRALES

ACCES A LA COMPÉTITION

Le site de Vaires sur Marne est en travaux pour les aménagements des Jeux Olympiques et Paralympiques. Cela va demander une adaptation par rapport à ce que l'on a vécu lors des derniers évènements. **En annexes, vous trouverez l'ensemble des plans d'implantation et de circulation. Merci de veiller à bien respecter l'organisation demandée.**

Le stade nautique olympique sera surveillé par une agence de sécurité. Cependant, l'organisation se détache de toute responsabilité quant au matériel personnel laissé sur site.

RESPONSABLES DE LA COMPÉTITION

| TIN Kayak Cross | |
|--|---|
| R1 | R1 Technique |
| Lionel FRAISSE lfraisse@ffck.org | Frédéric REBEYROL frebeyrol@ffck.org |

| Nationale 1 de Slalom | |
|---|--|
| R1 | R1 Technique |
| Sophie ROYE slalom@crifck.fr | Emmanuel BRUGVIN emmanuel.brugvin@crifck.fr |

HORAIRES DES LACHERS D'EAU

| Date | Début | Fin |
|------------------|-------|-------|
| Vendredi 29 mars | 10h00 | 17h30 |
| Samedi 30 mars | 8h00 | 19h00 |
| Dimanche 31 mars | 7h45 | 20h30 |
| Lundi 01 avril | 7h45 | 18h30 |

VIDEO DE LA COMPÉTITION

La FFCK met en place un live streaming qui sera diffusé sur la chaîne Youtube du Comité Régional Ile-de-France Canoë Kayak. La diffusion sera effectuée sur l'ensemble des courses de kayak cross et slalom.

ACCEDER AU LIVE

Un service vidéo sera mis en œuvre pour l'ensemble de la compétition. Les vidéos seront disponibles sur la chaîne Dartfish de la FFCK :

- TIN Kayak Cross : <https://dartfi.sh/dB2dlrJQzd7>
- N1 Slalom : <https://dartfi.sh/NAXtCx6wpL1>



BUVETTE

Le Torcy Canoë Kayak vous accueillera avec plaisir à sa buvette qui sera installée sur l'îlot central. Le club proposera uniquement du sucré. Carte bancaire acceptée.



PROGRAMME DE LA COMPÉTITION

| Vendredi 29 mars | |
|--------------------|---|
| 9h00-12h00 | Distribution dossards d'entraînement slalom |
| 10h00-13h00 | Entraînement N1 Slalom – 4 créneaux de 45 minutes |
| 13h00-14h30 | Fermeture bassin et montage du parcours Kayak Cross |
| 14h30-17h30 | Entraînement Kayak Cross |
| 18h00-19h00 | Réunion des chefs d'équipe – TIN Kayak Cross – Distribution dossards |

| Samedi 30 mars | |
|----------------------------------|---|
| Kayak Cross | |
| Format olympique – Règlement ICF | |
| 8h45-9h00 | Démo trials |
| 9h00-10h00 | Time trials – Intervalle de temps 1' |
| 10h15-10h25 | Run technique |
| 12h15-16h00 | Phases finales (alternance H/F) – Intervalle de temps 4' |
| 16h00-16h45 | Montage et Tuning Parcours Manche 1 Slalom |
| 16h45-17h30 | Démo Secteur approbation du parcours |
| 17h30-18h00 | Démo full run |
| 18h00-19h00 | Réunion des chefs d'équipe – N1 Slalom – Distribution dossards |
| 19h00-20h00 | Pot d'accueil |

| Dimanche 31 mars | |
|--|--|
| N1 Slalom - Manche 1 | |
| Format National – Règlement sportif FFCK | |
| 8h30-8h46 | Invités |
| 9h00-10h42 | Manche de Qualification n°1 Groupe 1* – Intervalle de temps 1' |
| 10h47-12h09 | Finale B – Intervalle de temps 1' |
| 12h14-12h59 | Finale A – Intervalle de temps 2' |
| 13h00-14h415 | PAUSE |
| 14h15-15h46 | Manche de qualification n°1 Groupe 2** – Intervalle de temps 1' |
| 15h51-17h02 | Finale B – Intervalle de temps 1' |
| 17h07-17h52 | Finale A – Intervalle de temps 2' |
| 17h57-18h13 | Invités |
| 18h15-19h00 | Montage et Tuning Parcours Manche 2 Slalom |
| 19h00-19h30 | Démo Secteur et approbation du parcours |
| 19h30-19h45 | Démo Full Run |

| Lundi 1 ^{er} avril | |
|--|---|
| N1 Slalom - Manche 2 | |
| Format National – Règlement sportif FFCK | |
| 8h30-8h46 | Invités |
| 9h00-10h42 | Manche de Qualification n°2 Groupe 1* – Intervalle de temps 1' |
| 10h47-12h09 | Finale B – Intervalle de temps 1' |
| 12h14-12h59 | Finale A – Intervalle de temps 2' |



| | |
|--------------------|--|
| 13h00-14h45 | PAUSE |
| 14h15-15h46 | Manche de qualification n°2 Groupe 2** – Intervalle de temps 1' |
| 15h51-17h02 | Finale B – Intervalle de temps 1' |
| 17h07-17h52 | Finale A – Intervalle de temps 2' |
| 17h57-18h13 | Invités |

*Groupe 1 = K1 Dame et C1 Homme

**Groupe 2 = C1 Dame et K1 Homme

CRENEAUX D'ENTRAINEMENT KAYAK CROSS

La liste de athlètes participants aux différents créneaux horaires sera diffusés sur le WhatsApp « N1 -Slalom 2024 ».

CRENEAUX D'ENTRAINEMENT SLALOM

La liste de athlètes participants aux différents créneaux horaires sera diffusés sur le WhatsApp « N1 -Slalom 2024 ».

Le règlement des créneaux sera à effectuer avant l'entraînement. Nous prenons uniquement chèque et espèces.

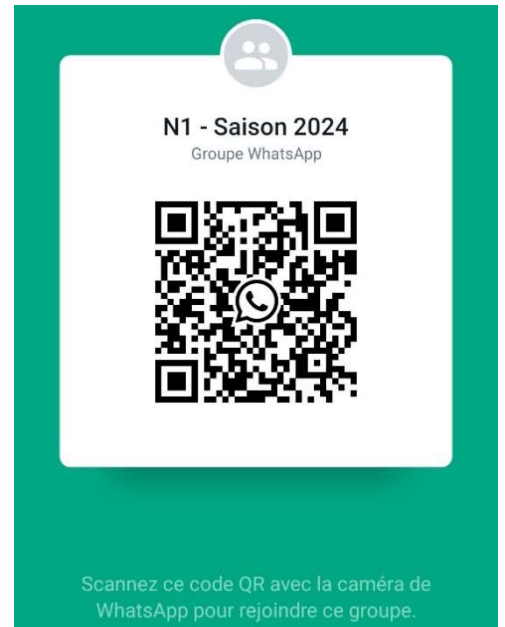

OFFICIELS

JURY D'APPEL

Les traceurs et jury d'appel sont précisés ci-dessous :

| Samedi 30 mars | | |
|--|---|--|
| Temps d'identification national - Kayak Cross | | |
| Temps d'Identification National | | |
| Traceurs | Benoit PESCHIER et Frédéric REBEYROL | |
| Jury d'appel | Représentant du Bureau Exécutif Directeur Technique National Représentant CNA | Jean ZOUNGRANA Ludovic ROYE <i>A confirmer</i> |
| Dimanche 31 mars | | |
| National 1 – Slalom M1 | | |
| Règlement sportif | | |
| Traceurs | Thomas DURAND et Nicolas LABAT | |
| Jury d'appel | Représentant CNA Responsable de compétition Représentant chef d'équipe, entraîneur, compétiteur | <i>Non défini à ce jour</i> Sophie ROYE <i>A confirmer</i> |

© R. BRUNEAU



| Lundi 1 ^{er} avril | | |
|-----------------------------|---|--|
| National 1 – Slalom M2 | | |
| Règlement sportif | | |
| Traceurs | Arnaud BROGNIART et Ophélie DELAPLACE | |
| Jury d'appel | Représentant CNA Responsable de compétition Représentant chef d'équipe, entraîneur, compétiteur | <i>Non défini à ce jour</i> Sophie ROYE <i>A confirmer</i> |

PARCOURS DE COMPETITION

Démonstration parcours – Tuning

| C1 | K1 |
|---|---|
| Adélie Courrech-du-pont Lina Belhaddad | Irène Combes Zoé Waeles |
| Loïc Dufour Enzo Marchand Jo Rivrin-Delfosse Léo Royé Mathéo Sénéchault Antonin Trotta | Amaury Brucher Axel Colin Mathis Colin Valérian Descot Nathan Huguenin Melvin Queudeville Anas Renoux Clément Tamion Téo Tester |

Démonstration parcours par secteur et Full Run

| C1 | K1 |
|---|-----------------------------------|
| Adélie Courrech-du-pont Lina Belhaddad | Irène Combes Zoé Waeles |
| Mathéo Sénéchault Léo Royé | Amaury Brucher Nathan Huguenin |

Plan d'implantation avant samedi 30 mars – 15h



Plan d'implantation à partir de samedi 30 mars – 15h



Organisation aire de compétition

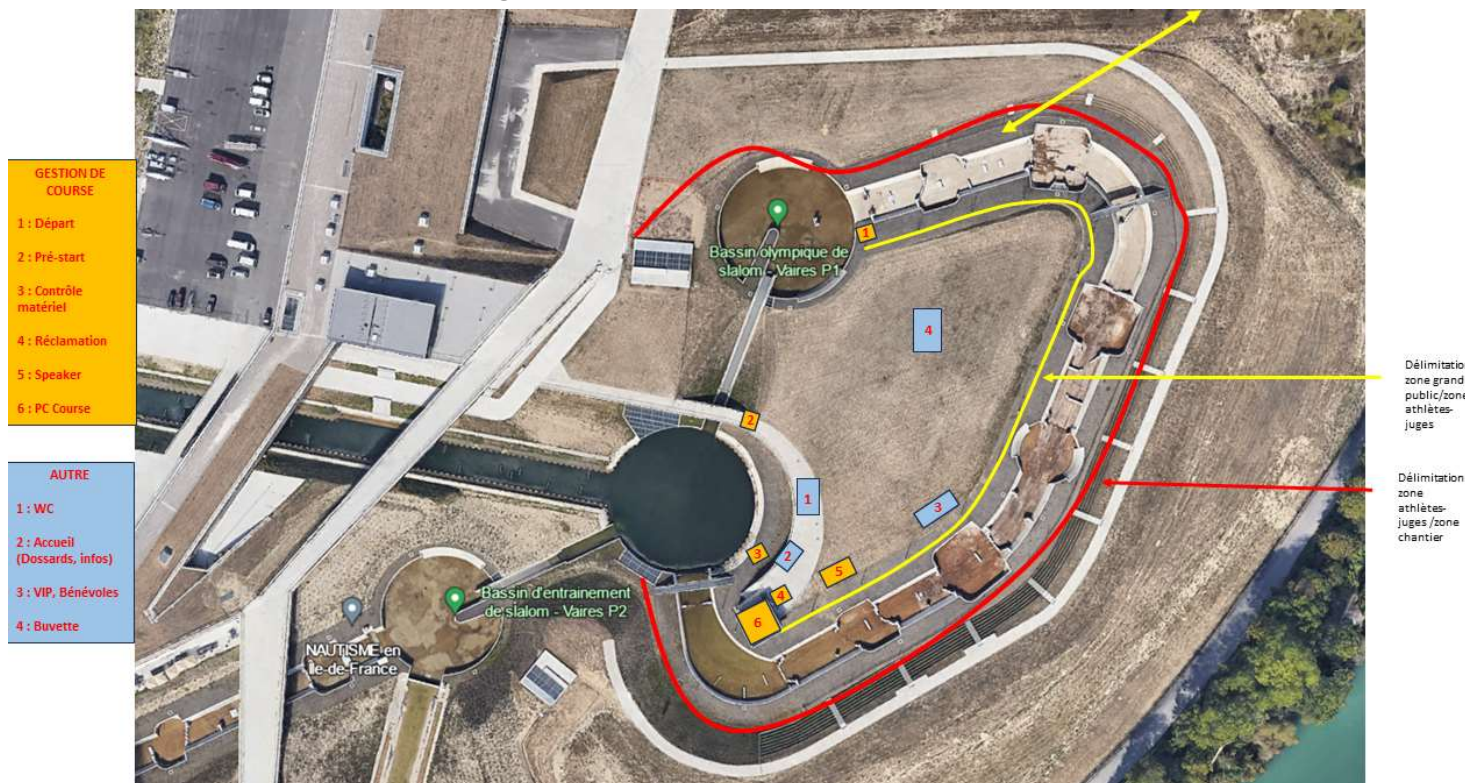

Circulation sur le site

