

An aerial photograph of a wide river with a sandy bar in the center. The water is a mix of brown and green. Several kayakers in colorful gear are visible on the river. The banks are lined with dense green trees and some rocky outcrops.

Réunion technique
Championnats de
France Marathon
Le Temple sur Lot
2022

**Merci au comité départemental du Lot
et Garonne ainsi qu'à la Base de
Temple de sur Lot de nous accueillir
pour ces
Championnats de France de Marathon
2022 !**

Pour le bon déroulement de la réunion:

- **Veillez couper vos caméras** (tout le monde n'a pas encore la fibre et la bande passante est meilleure sans caméra)
- **Lever la main pour intervenir, le modérateur vous donnera la parole**
- **La présentation sera postée sur le Groupe WhatsApp, le QR code est disponible dans la présentation.**

Déroulé de la réunion

- I. Mot d'accueil
- II. Les instances officielles
- III. Présentation équipe juges - gestion de courses
- IV. Règles sanitaires
- V. informations techniques
- VI. Information Générales

I. Mot d'accueil

II. Les instances officielles

Les instances officielles durant la compétition

Comité de compétition	
Juge Arbitre	IRIGOYEN Colette
L'organisateur CDCK 47 (Présidente)	RIVIERE Stéphanie
Président de la CNA	BONIN Daniel (préside)

Jury d'appel	
Représentant du BEX	HABRIOUX Fabienne (préside)
Président du CRCK Nouvelle Aquitaine	SIMON Alain
Président de la CNA	BONIN Daniel
Représentante du conseil Fédéral	DUVAL Marie

Les instances officielles durant la compétition

Rappel: Le Jury d'appel se limite à vérifier que la procédure ait bien été respectée.

Article RG 14 – Appel

*D'un point de vue sportif, les faits de jugement ne peuvent pas faire l'objet d'un appel au jury. Le représentant du club de l'embarcation (obligatoirement licencié FFCK), peut faire appel au jury s'il pense qu'il y a une **anomalie dans la procédure de prise de décision** du juge arbitre ou du comité de compétition. Le recours au jury d'appel doit être effectué auprès du président du jury dans un délai de 20 minutes après l'affichage de la décision du juge arbitre ou du comité de compétition. Celui-ci doit être formulé par écrit, en spécifiant le point de procédure contesté dans la prise de décision du juge arbitre ou du comité de compétition. Le recours est accompagné d'une caution de 75€ (chèque à l'ordre de la « FFCK »). En cas de décision favorable à l'athlète, la caution lui est rendue. Dans le cas contraire, la caution est encaissée. D'un point de vue disciplinaire, tout licencié peut saisir le jury d'appel lors de comportements anti sportifs. Le jury peut consulter les juges et les autres officiels techniques afin d'obtenir les informations nécessaires pour pouvoir rendre sa décision et entendre les parties mises en cause. Le jury doit motiver, rédiger sa décision et l'afficher sur le panneau officiel de la compétition en y précisant l'heure d'affichage. Cette décision est susceptible d'un appel devant la Commission disciplinaire de première instance (Commission Nationale de Discipline) de la FFCK.*

III. L'équipe juges – gestion de courses

Juges et gestion de course

Président du Jury	Fabienne HABRIOUX
Président CNA	Daniel BONIN
Responsable Organisation R1	Stéphanie RIVIERES
Délégué AFLD	Michel CLANET
Juge arbitre	Colette IRIGOYEN
Responsable embarquement/portage	Edwige BAKKAUS
Aligneur	Patrick MASSON
Starter	Michel LETIENNE
Juge à l'arrivée - 1^{er} juge	Bernadette RENARD
Juges de portage	Jean Louis SUDRIE
Juges de portage	
Virage	Daniel RENARD
Virage	Anne CAYREL
Virage	
GESTION Drone	Lucas MASSON *
Contrôle des bateaux - Pesée	Nicole CLANET
Contrôle des bateaux - Pesée	Sylvie LECRUBIER
GESTION Courses	Jean Jacques MUKERSTRUN
GESTION Courses	Bastien BOYER
GESTION Course	Jean Marc BOUILLERE
Délégué Paracanoë	David BERNARDEAU

IV. Les règles sanitaires

Personnes ayant des symptômes Covid-19

Les personnes qui présenteraient des symptômes du Covid-19 (Fièvre, toux,...) ne doivent pas se rendre sur le site de la compétition **de même pour les personnes en attente de résultat d'un test.**

Si des personnes ressentent des symptômes durant sa présence sur le site de compétition, elles devront porter un masque et se rendre au poste de secours **immédiatement.**

Process Test Covid Positif Ulérieur à la manifestation

La personne testée positive devra prévenir son club.

Celui-ci prendra contact avec la Fédération (Lionel FRAISSE)

L'Agence Régionale de Santé locale prendra en charge le dossier.



Cérémonies protocolaires

- ❖ Les médailles pourront être remises par les élus.
- ❖ Du gel Hydro alcoolique sera à disposition des athlètes et des officiels.
- ❖ Les athlètes devront se présenter en tenue club.
- ❖ Demander aux athlètes de retirer les casquettes et lunettes de soleil le temps du protocole.

V. Informations techniques

Communication

- L'ensemble des informations passeront par le Groupe WhatsApp « Clubs - Marathon »
- La connexion à un groupe WhatsApp étant limité à 256 abonnés,
L'Accès sera autorisé à une personne par club.

Pour la diffusion interne des clubs, charge à chaque clubs de créer son propre groupe.

Si la jauge des 256 abonnés est dépassée sur le Groupe Club, il n'y aura pas de création d'un second groupe par la gestion de courses.

QR code groupe WhatsApp Clubs

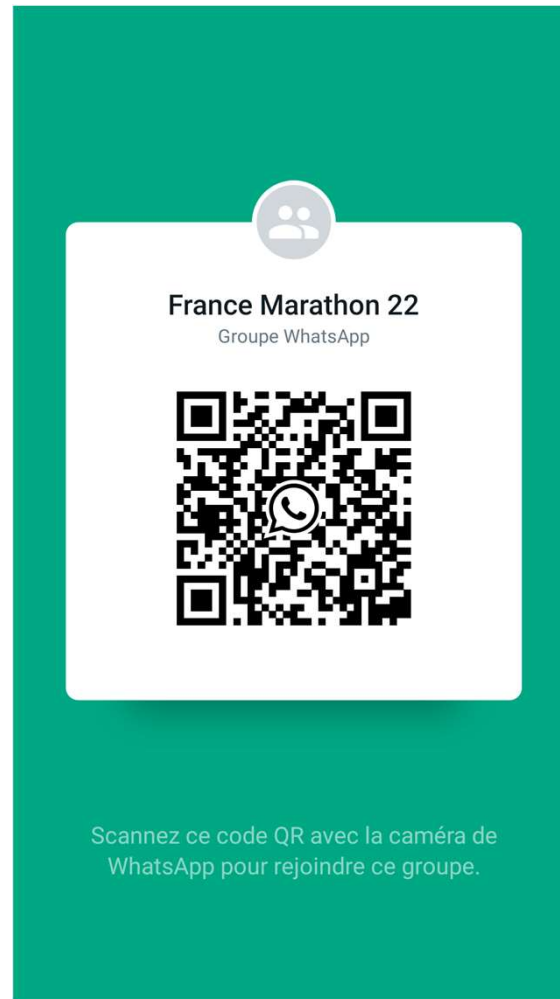

Heure officielle

- ❖ L'heure officielle sera celle du réseau GSM.
- ❖ Une pendule sera installée dans la zone de départ afin de tenir informés les compétiteurs sur l'eau.
- ❖ Une rangée de bouées matérialisera la ligne de départ
- ❖ Placement libre sur la ligne de départ
- ❖ Les plaques sont fixées à **l'arrière** du bateau en position **verticale**.
- ❖ Les ordres de départ traditionnel sans système de départ automatique: Avance, Recul, stoppez vos bateaux, GO !

Pesée libre

- ❖ Une pesée libre sera possible le vendredi à partir de 16h00.
- ❖ Les bateaux doivent être au poids marathon au minimum.

Rappels

- ❖ Les décisions du starter sont **irrévocables**. Pas de réclamation possible suite à une disqualification prononcée par le starter.

Article RP-CEL- 13.6 – Le Starter:

*Il décide de toutes les questions concernant le départ des courses. Il est seul responsable des décisions en cas de faux départs ; **ses décisions sont définitives**.*

- ❖ Seul le chef d'équipe peut venir porter réclamation:

Article RP-CEL- 17 – Réclamations:

*Une réclamation peut être demandée concernant les sanctions ou une irrégularité dans le déroulement de la compétition. Celle-ci doit être formulée par écrit et accompagnée d'une caution de 15€ (chèque à l'ordre de « FFCK ») **par le chef d'équipe de l'embarcation (obligatoirement licencié carte 1 an compétition à la FFCK)**. Toute réclamation doit être faite auprès du Juge Arbitre dans un délai maximal de 10 minutes, afin de ne pas impacter les cérémonies des podiums, après l'affichage du résultat de l'épreuve sur le groupe WhatsApp « Clubs – Short Race ». Passé ce délai, le résultat est acquis et plus aucune procédure ne peut être engagée.*

VI. Informations générales

Programme des courses

N°	Heure	Date	Catégorie	Nom
1	10:00	17/09/2022	K2 H C Marathon	FINALE
2	10:00	17/09/2022	K2 D C Marathon	FINALE
3	10:00	17/09/2022	K2 M C Marathon	FINALE
4	10:03	17/09/2022	C1 D C Marathon	FINALE
5	10:03	17/09/2022	C1 D O Marathon	FINALE
6	13:00	17/09/2022	K1 H V1 Marathon	FINALE
7	13:00	17/09/2022	K1 H V2 Marathon	FINALE
8	13:00	17/09/2022	K1 H V3 Marathon	FINALE
9	13:03	17/09/2022	K1 H V4 Marathon	FINALE
10	13:03	17/09/2022	K1 H V5 Marathon	FINALE
11	13:06	17/09/2022	K1 D V1a2 Marath	FINALE
12	13:06	17/09/2022	K1 D V3 Marathon	FINALE
13	13:06	17/09/2022	K1 D V4 Marathon	FINALE
14	13:06	17/09/2022	K1 D V5 Marathon	FINALE
15	13:06	17/09/2022	C1 H V1a2 Marath	FINALE
16	13:06	17/09/2022	C1 H V4a5 Marath	FINALE
17	15:15	17/09/2022	K1 H U23 Marath	FINALE
18	15:15	17/09/2022	K1 H S Marathon	FINALE
19	15:18	17/09/2022	K1 D U23 Marath	FINALE
20	15:18	17/09/2022	K1 D S Marathon	FINALE
21	15:18	17/09/2022	C1 H O Marathon	FINALE
22	15:21	17/09/2022	K2 H J Marathon	FINALE
23	15:21	17/09/2022	K2 D J Marathon	FINALE
24	15:21	17/09/2022	K2 M J Marathon	FINALE
25	15:21	17/09/2022	C2 H C Marathon	FINALE
30	09:00	18/09/2022	K2 H V Marathon	FINALE
31	09:00	18/09/2022	K2 D V Marathon	FINALE
32	09:00	18/09/2022	K2 M V Marathon	FINALE
33	09:00	18/09/2022	C2 H V Marathon	FINALE
34	09:03	18/09/2022	K1 H C Marathon	FINALE
35	09:06	18/09/2022	C1 H C Marathon	FINALE
36	09:06	18/09/2022	K1 D C Marathon	FINALE
37	09:09	18/09/2022	C2 D O Marathon	FINALE
38	09:12	18/09/2022	K2 H PC Marathon	FINALE
39	12:30	18/09/2022	K2 H S Marathon	FINALE
40	12:30	18/09/2022	K2 D S Marathon	FINALE
41	12:30	18/09/2022	K2 M S Marathon	FINALE
42	12:33	18/09/2022	K1 H J Marathon	FINALE
43	12:36	18/09/2022	K1 D J Marathon	FINALE
44	12:36	18/09/2022	C1 H J Marathon	FINALE

Programme et horaires podiums

Départ	Date	Catégorie		Distance théorique	Grands tours	Petit tour	Portages	Tour en Km	Petite boucle en Km	Portage 1er tour
10:00:00	17/09/2022	K2	H C	15,2	4	1	3	3,5	1,2	Non
10:00:00	17/09/2022	K2	D C	15,2	4	1	3			
10:00:00	17/09/2022	C2	H C	15,2	4	1	3			
10:00:00	17/09/2022	K2	M C	15,2	4	1	3			
10:03:00	17/09/2022	C1	D S	15,2	4	1	3	Regroupement J/U23/S 3 tours 2 portages		
10:03:00	17/09/2022	C1	D O	11,7	3	1	2			
10:03:00	17/09/2022	C1	D C	8,2	2	1	1			
10:06:00	17/09/2022	Mono Para		11,7	3	1	2	Stop and Go (Hors courses)		
Podiums à partir de 11:30:00										
13:00:00	17/09/2022	K1	H V1	18,7	5	1	4			
13:00:00	17/09/2022	K1	H V2	18,7	5	1	4			
13:00:00	17/09/2022	K1	H V3	18,7	5	1	4			
13:03:00	17/09/2022	K1	H V4	18,7	5	1	4			
13:03:00	17/09/2022	K1	H V5	18,7	5	1	4			
13:06:00	17/09/2022	K1	D V1à2	15,2	4	1	3	Regroupement V1 V2		
13:06:00	17/09/2022	K1	D V3	15,2	4	1	3			
13:06:00	17/09/2022	K1	D V4	15,2	4	1	3			
13:06:00	17/09/2022	K1	D V5	15,2	4	1	3			
13:06:00	17/09/2022	C1	H V1à2	15,2	4	1	3			
13:06:00	17/09/2022	C1	H V4à5	15,2	4	1	3			
Podiums à partir de 15:00:00										
15:15:00	17/09/2022	K1	H S	29,2	8	1	7			
15:15:00	17/09/2022	K1	H U23	25,7	7	1	6			
15:18:00	17/09/2022	K1	D S	25,7	7	1	6			
15:18:00	17/09/2022	K1	D U23	22,2	6	1	5			
15:18:00	17/09/2022	C1	H S	25,7	7	1	6	Regroupement U23/S		
15:18:00	17/09/2022	C1	H O	22,2	6	1	5	6 tours 5 portages		
15:21:00	17/09/2022	K2	H J	22,2	6	1	5			
15:21:00	17/09/2022	K2	M J	22,2	6	1	5			
15:21:00	17/09/2022	K2	D J	18,7	5	1	4			
15:21:00	17/09/2022	C2	H C/J	15,2	4	1	3	Nom course C2HC		
Podiums à partir de 17:30:00										

09:00:00	18/09/2022	K2	H V	18,7	5	1	4			
09:00:00	18/09/2022	K2	M V	18,7	5	1	4			
09:00:00	18/09/2022	K2	D V	15,2	4	1	3			
09:00:00	18/09/2022	C2	H O	18,7	5	1	4	Regroupement S et V		
09:03:00	18/09/2022	K1	H C	15,2	4	1	3			
09:06:00	18/09/2022	C1	H C	15,2	4	1	3			
09:06:00	18/09/2022	K1	D C	15,2	4	1	3			
09:09:00	18/09/2022	C2	D O	8,2	2	1	1	Regroupement C et S		
09:12:00	18/09/2022	Duo Para		11,7	3	1	2	Stop and Go (Hors courses)		
Podiums à partir de 11:00:00										
12:30:00	18/09/2022	K2	H S	29,2	8	1	7			
12:30:00	18/09/2022	K2	M S	29,2	8	1	7			
12:30:00	18/09/2022	K2	D S	25,7	7	1	6			
12:33:00	18/09/2022	K1	H J	22,2	6	1	5			
12:36:00	18/09/2022	K1	D J	18,7	5	1	4			
12:36:00	18/09/2022	C1	H J	18,7	5	1	4			
Podiums à partir de 15:15:00 ou à l'arrivée des course										

Point restauration - hébergement

Bonjour à tous,

Voici un récapitulatif concernant le déroulement du week-end Championnat de France de Fond 2022.

Tout d'abord, concernant votre site d'hébergement, vous logerez sur le site la Base du Temple-sur-Lot (47110).

- Pour les clubs arrivant le vendredi, les clefs sont à récupérer à l'accueil de La Base du Temple-Sur-Lot.
Une personne sera présente **jusqu'à 20h00** afin de vous accueillir et vous restituer vos clefs de chambres.
- Pour les clubs arrivant le samedi possibilité de récupérer les clefs des chambres à l'accueil de La Base :
 - De 9h00 à 12h00
 - De 14h00 à 15h00
- Les clés des chambres devront être ramener à l'accueil principale entre 9h00 et 11h30.
Pas de retour de clés possible dans l'après-midi.

Concernant les repas :

- Vos repas seront servis dans la salle de restaurant de La Base.
- Des tickets restaurant seront donnés à chaque responsable de club lors de votre arrivée.
- Il y aura un ticket par personne pour chaque repas réservé à restituer lors de votre passage.

Voici les horaires de repas, que nous vous prions de respecter afin d'assurer le bon déroulement de notre service restauration.

Petit déjeuner ouvert de	7h00 – 9h30
Déjeuner ouvert de	11h00 – 14h00
Dîner ouvert de	19h00 – 20h30

Petit rappel : Tout règlement doit être effectué en amont de l'événement.

Voici les numéros d'urgence à contacter en cas de problème :

- Numéro de permanence : 05.53.01.08.33

Pour le bon déroulement du weekend, nous vous prions de bien vouloir respecter ces consignes. Nous restons à votre entière disposition pour tout complément information au 05.53.01.08.33.

Au plaisir de vous recevoir lors du Championnat de France.

L'équipe de la Base.

Emplacements secteurs

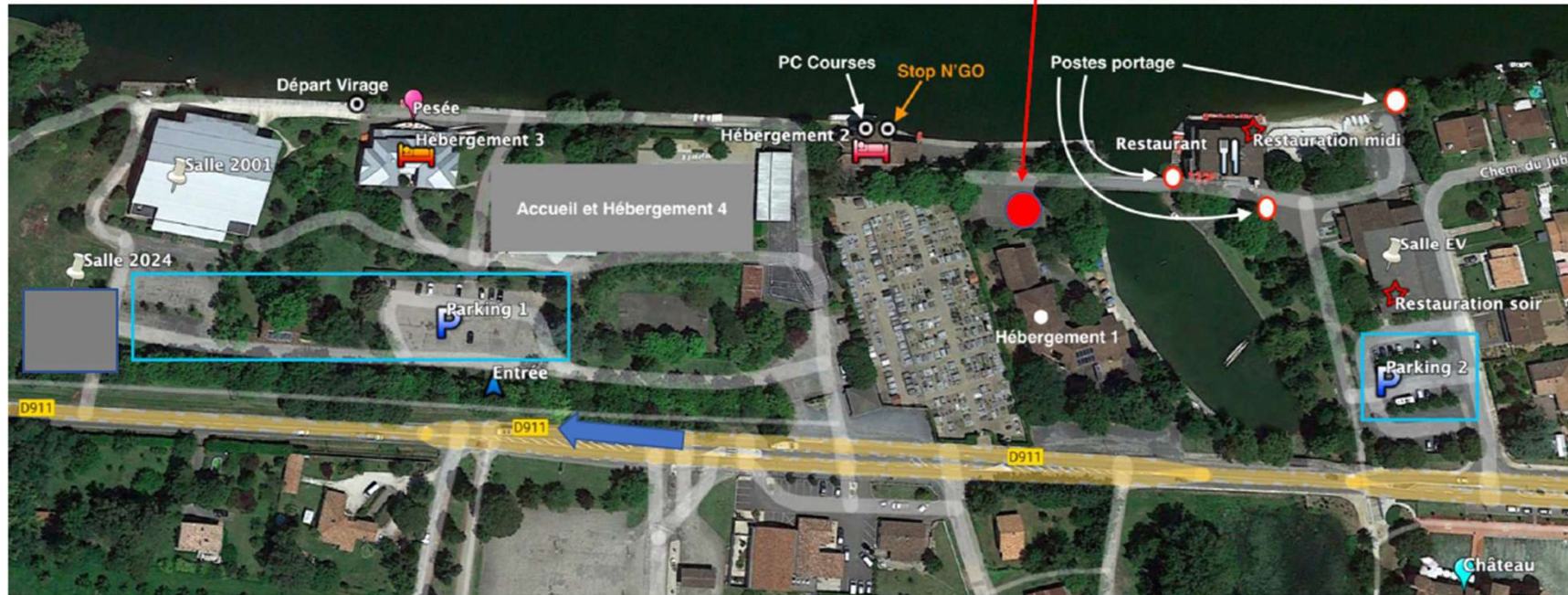
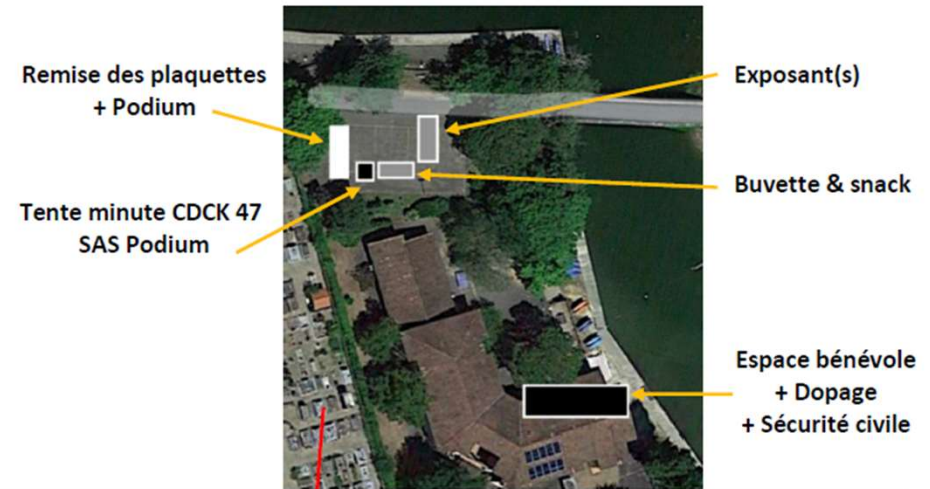

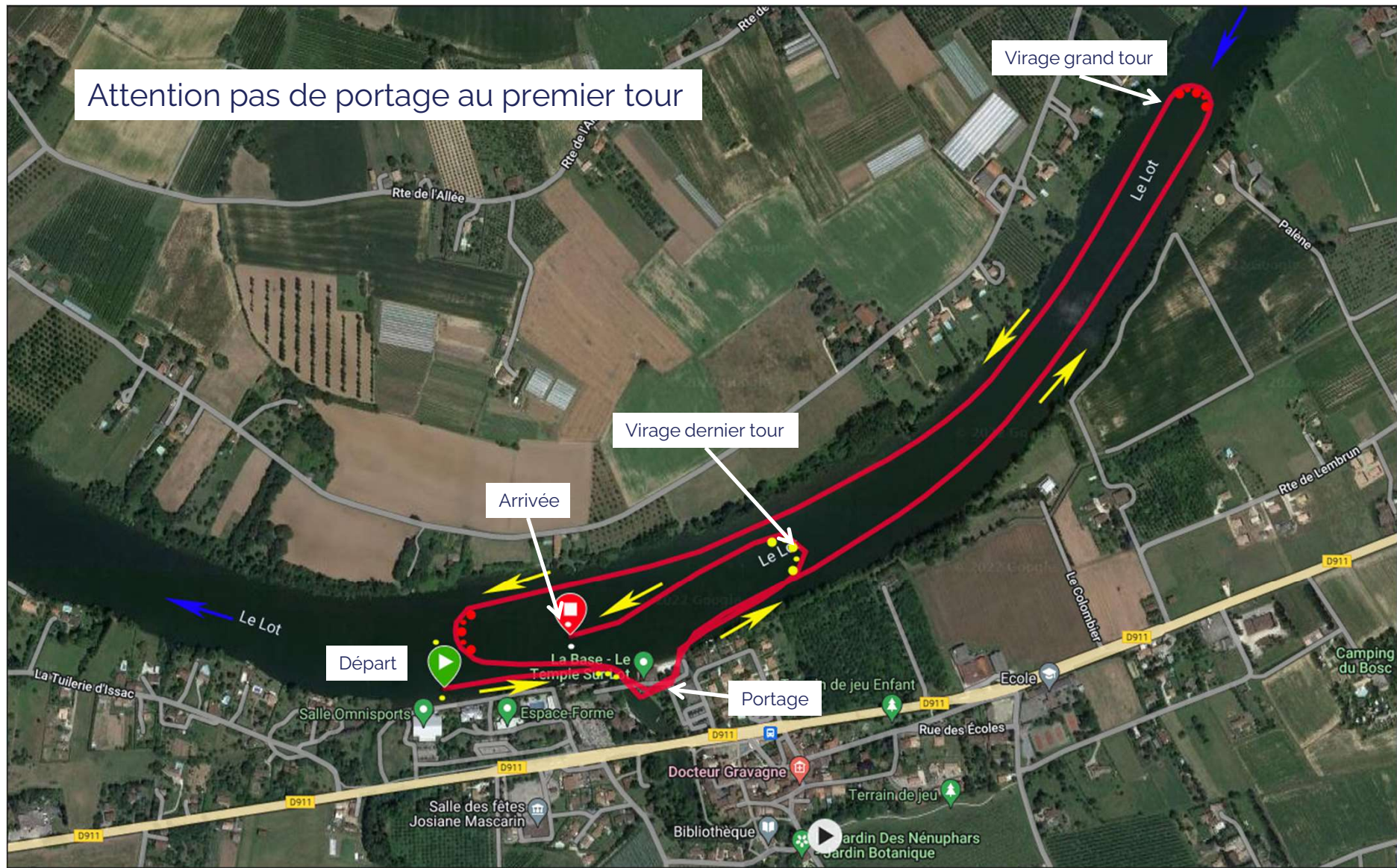

Portage

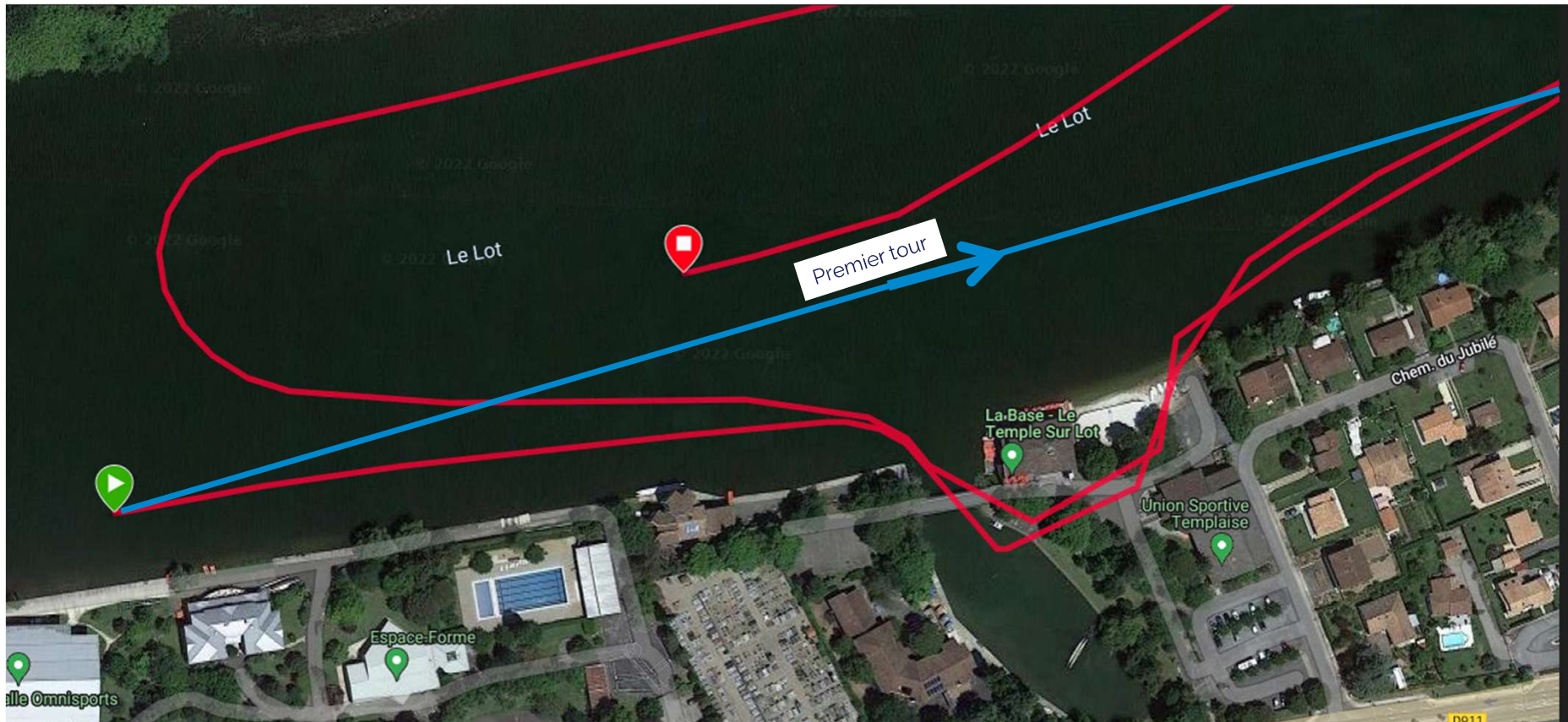

Coupe du Monde Sprint – Para Vaires sur Marne

30/08 au 01/09/23

An aerial photograph of a wide river with a sandy bar in the center. Several kayakers in colorful gear are visible on the water. The riverbanks are lined with dense green trees and vegetation. The image is framed by dark blue diagonal overlays on the left and right sides.

Réunion technique
Championnats de
France Marathon
Le Temple sur Lot
2022

Merci pour votre
collaboration.